

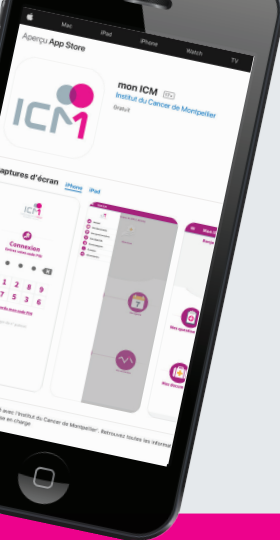

« Mon ICM »

Votre espace médical personnel en ligne

Afin d'améliorer votre prise en charge, l'Institut du Cancer de Montpellier met à votre disposition l'application « Mon ICM ». Entièrement gratuit, sécurisé et personnalisé, ce nouvel espace personnel a pour objectif de faciliter votre prise en charge.



Instructions d'installation

À l'aide de votre smartphone, téléchargez gratuitement l'application « **Mon ICM** » sur l'App Store ou le Play Store.



Vous ne voyez pas l'application sur le store ?

Vérifiez que votre version d'iOS ou d'Android est compatible (*iOS : 8.0 ou une version ultérieure – Android : 4.4 ou une version ultérieure*).

Si ce n'est pas le cas, effectuez la mise à jour et recommencez.

Instructions pour votre 1^{ère} connexion



Étape 1

Saisir les **identifiants** de la feuille d'appairage reçue par mail ou **flasher** le QRcode

Cliquer sur « **Se Connecter** »

Étape 2

Après avoir lu les conditions générales, **valider** les conditions générales d'utilisation

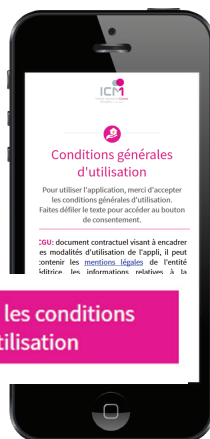

J'accepte les conditions d'utilisation

Étape 3

Relire et **confirmer**
les informations

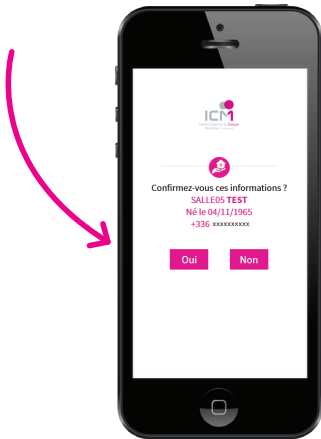

Étape 4

Cliquer sur
« **m'envoyer un SMS** »
pour sécuriser votre
accès



Étape 5

Renseigner le **code**
indiqué dans le SMS



Étape 6

Choisir un **code**
PIN à 4 chiffres
et cliquer
sur **définir**



Bienvenue

dans votre espace
personnalisé & sécurisé.



- Suivi des informations
- Consultations de vos rdv
- Téléconsultation
- Vidéos pédagogiques

Et bientôt :

- Accès aux documents
du dossier médical



*Accessible également sur tablette & ordinateur
suivi-patient.icm.unicancer.fr*



Pour toute question technique :
monicm@icm.unicancer.fr
www.icm.unicancer.fr